朝鮮日報

今日四面

發行人 安在鴻 編輯人 白寬洙 印刷人 李存九
發行所 朝鮮日報社

社說

京城과遺蹟保存

—毁撤되는城壁을보고서—

一

京城은自然美를가추운 名勝의都市이다 四圍의山河를天工으로보더라도 三角山 道峰 水落山等 峻峨峻峨한連峰이 하늘을찌를듯이 雲表에솟아잇고冠岳淸溪의聯峽한諸山은 南東으로 버려서서 天然한屛障이襟抱의兩翼을이루엇스며 漢江의長流가 東南으로부터 그사이에映帶하야 演漾하는綠波가暢快하게秀雅한 情緖를도으며日糞山의諸脈이 漢江의 上流에갈부려저維偉한局勢는 스스로亂逐한氣魄을도드게하고 갓가웁게는 北漢 仁旺 白岳 木覓의諸山이四圍의山岳과 아울러森嚴明朗하고隱映點綴하는바잇서서다만半島勝景의秀逸이될뿐에그치지안는다 그러나이러한自然의山岳美로서特色을삼는京城으로서도 가장一段의精彩를加하는것은 先民汗血의結晶이오前代生活의表象인 浩大한作業品인城壁의存在그것이다 이城壁그것은 宮殿 敵樓等東洋建築工藝上 有數한價値를가진木造建物보담도 特히男性的維偉味를加하는 自然的인國寶이다 國寶라한것보담도 先民汗血의遺跡이란點으로그는民衆의寶이라할것이다 이것은現代生活을障害하지안는限度에서 極力保護할必要가잇다

二

東大門으로부터 光熙門一帶에는 平野部에잇는城壁이만큼都市計劃과밋一般交通上에 障害됨이적지안코 딸아서現代生活에對하야는 沒交涉한骨董品化하엿다 이는撤廢됨이必然한바이요 또適宜撤廢의方法을講究할것이다 그러나南山一帶와밋駱山으로부터 北岳 仁旺山一帶에ᄭ지는 市街整理上에아모障礙됨이업고膠着하게자라나는松林과함께 그를適宜히保護하야 典麗雄渾한氣魄을 涵養하게할뿐아니라 外敵亡虜敗의縱跡을들어내지안토록할것이다 西大門밧그로부터 社稷洞의後岡에올르고 黃鶴亭의西峰으로누터 仁旺山선바위附近에미츠기ᄭ지 蜿蜒하야五六里에써친城壁은 太宗 世宗 肅宗等時代를通하야 前後에修築된各樣의城壁이 거의原形을保安하야今日ᄭ지와잇슬뿐아니라 山谷의陵夷을防止하고 土地의保全을爲하야서도 極히必要함을 한번보아首肯할바이어늘 附近의人民이 이를毁敗하야 忌憚함이업고 市府의有意한이들이 또한이에對하야 關心치아니함으로一昨年以來로 그의荒廢亂雜하여지는 毁撤되는形態가 자못날을쪼차甚하고 지금에는滿目淒蒼한光景조차보인다

三

일즉北漢의險阨을넘어서 白雲臺의危峰을기어올을새 天然한形勢가 이미峻嶮한바잇거늘오히려乾乾한崇墉이 岩壁間에連接하엿고 先民經紀의勇堅함이 스스로興國의氣風을想望케함을늣길것이다 오늘날의人民들이 丘陵의莎草를 竊取하야하고 城壁과樓屋을 剝奪하야雨潮에는곳沙汰崩潰의 變을促하게한 利慾을圖하며 行路의樹木을

烏克蘭에 獨立運動勃發

勞農聯盟政治의重大事變

(哈爾賓六日發) 三十日當地『후지오』에到着한報道에依하면『우크라이나』獨立運動은 逐日擴大되어 農民市民의差別이업시全住民이모다莫斯科로부터完全히分離하라고하는데 莫斯科『우그라이나』間의政治運動의勃發은 全勞農聯盟에反動的運動을招來할것으로南方半自治共和國이莫斯科로부터 分離한다면全露에亘하야 重大한政治的事變이捲起될危險이잇다 元來彼地는土地가豐饒하야獨立心이強하야聯盟에加入되어잇스면他에搾取되는 不利가잇는結果에이運動으로나아온것이라觀測되더라

大元帥推戴는 張作霖運命決定期

農露의反張煽動益盛行

自哈歸奉한猶太人미도레후談

(奉天六日發) 共產黨員의北中國活動은『쏘베트』大使館事件으로表面은極히緩漫하게된것가티보히나實際는그以上積極的으로되엇다 四日哈爾賓으로부터來奉한猶太人『미도레후』의말에依하면『쏘베트』第三『인터내슈날』主義는機會마다蹂進하야決코宣傳의戰線을縮少하지안는다고하며現在哈爾賓에는職業同盟及猶太敎會가中心이되어戰線에出馬한靑年猶太人을蠻成하고天津方面에特派한學生、工人間에反張作霖의煽動을行하는『쑤라』를새워이미數日前부터南下하는者가增加하엿다하는데自己도亦此는露骨로말하지안는다 其一部의使命을帶하고天津에가면共就職處가잇슴으로이로부터出發할생각이라고述하얏는바今後益益反張熱의宣傳은곳곳에盛行하리라고하는데더욱張作霖氏를大元帥로推戴하야軍政兩面의實權을掌握하는時는彼의運命을決할時라고一般『쏘베트』側에서觀測을내리고잇슴으로中國共產化의實現에對하야前途는樂觀한다더라

南京攻略外에는

南北兩軍이休戰形式

(奉天六日發) 國民黨의左右兩派의內訌으로南軍이積極的北伐을斷行치못하고安國軍도河南의殘軍을一掃한後에形勢를觀望하는機會를기다리어作戰을變更하는데楊宇霆氏의말에依하면直魯聯軍이南京을攻略하는以外에는南北兩軍이休戰의形式으로妥協運動이進行된다더라

張唐妥協問題

◇漸次順調로進行?

(北京六日特電) 奉天派와國民軍第八軍長唐生智氏와의妥協問題는漸次順調로進捗中인바其妥協條件은大體如左하더라

一、奉天軍과唐生智軍은妥協하고唐軍은漢口方面으로부터山東軍은津浦線方面으로부터蔣介石氏를共同討伐할것

二、奉天軍은唐生智氏의蔣介石氏討伐에對하야武器彈藥軍費其他必要한援助를할것

三、奉天軍은武勝關以南에進出치안코湖南、湖北을唐生智氏의勢力圈으로하야侵略치안코唐氏의兩湖에對한地盤確定을援助할것

四、唐生智氏는安國軍을承認하고張作霖氏의大元帥를同意할것

英도大勢順應

日米主張대로

英公使館에訓令來到

(北京五日發) 英國公使館『란푸손』氏는南京事件에關하야本國政府로부터左와如한訓令을接하얏더라

制裁를背景으로한第二通牒는武漢政府의現狀에는無意義한거임으로交涉의相對가될만한新政府가出現하기를기다리어根本的解決을企圖하라는日米兩國의主張을實現하는것밧게는他途가업스니그것에一致行動을取할것이다

그리하야英國은大勢에順應하야單獨行動의不利한것을覺하고事實上陳友仁氏의武漢政府를無視할方針을決定함에至하얏슴으로絶望되엇든五國協調도英國體面의全體로面目을保持하엿더라

日英同盟하면 佛도特殊協定

印度支那에對하야

(倫敦五日發) 英吉利政府는먼저廢棄한日英同盟條約과同一한條約의締結을最近日本政府에提議하엿다는報道가佛蘭西外交方面으로부터傳한다右에對하야佛蘭西官邊에서는日英同盟이成立되면佛蘭西도東洋特히印度支那에서特殊한協定을日本과締結할터임으로方今形便을注視中이며 英吉利는日本과協力이업스면利益擁護가不可能함으로日本에이提議를한것이라고말하더라

蔣介石·張作霖은 日本外交의機械

武漢政府外交部長陳友仁氏陳述

(漢口四日發) 國民政府外交部長陳友仁氏는政府時局討論會에서外交問題를報告하고南京事件의第二通牒이今日外지提出되지안흠은各帝國主義國家間에意見이一致되지못한外닭이라하며日英米의政策을評하되日本에關하야서는如左히述하더라

日本은人口의過剩을救濟하라고하기때문에 戰爭이라도辭치안흘貌樣이다 日本은米國、濠洲『마니라』에는絶望임으로現在에는오즉中國을向하야發展하라고한다 또日本의商品에對하야서는中國이唯一한重要市場이다 日本의問題를解決코저하면日本으로서太平洋上에安固한地位를得하고人口의處置할方道를發見하지아호면안된다 日本에는이問題에對하야二派의主張이잇스니一은 商工業派一 은軍人派이다 軍人派는武力으로써國土를擴張할것을主張하나其方法에는直接武力을使用함과間接으로器具를삼는二種이잇다 中國에서는張作霖、蔣介石兩氏를利用하야 最近에田中首相과張作霖、蔣介石兩氏의態度가一致하다 蔣氏가共產派를驅逐하면張氏와妥協하겟다고提議하고蔣氏는이에依하야上海에잇는共產黨을逮捕殺害하엿다 田中首相도蔣氏가器機가된것을甚히깃버한다 그러나日本서蔣張二派操縱策은十中八九外지失敗로도라갈것임으로若槻首相外商工派는다이것을反對하고잇다 武漢政府로서는이에速히蔣、張二派를撲滅하고日本의商工派는保護코저한다그러면對日問題는必然的될터이다

李景林氏

畢竟亡命

(長崎電) 몃번식이나日本亡命을 ... 命脈을維持하며時時刻刻으로身邊의危險을避키어려워서도되어日本[illegible]件外지遂起케한結果지금은大連으로亡命하엿다는說을傳하든問題의人物곳前直隸督辦李景林氏가最近日本에潜하야上海로潜行하리라는報가잇든바에五日朝突然長崎에着上野屋의自備車로從者二名과가티悄忙히同旅館으로자최를감추엇다 鳥打帽에『로이도』眼鏡과紺色脊廣服으로瘦瘠한體軀는一見李景林氏그대로의中國紳士가잇섯다 宿泊人名簿에依하면天津法界三十一號華大公司丁建邦(四五)同王倍民(三二)보다商人으로記入되고他의從者는新聞記者大木政一(三六)이라고記入되어잇는바 一行이同旅館에들자直時當局에서는二名의私服巡查를派遣하야警戒하엿다 面會를申請하매自稱大木政一氏가나와本人에게는面會를不許하고極力『李景林氏가아니라고』辯明하는바大木이라는것은盧晋이오李景林氏의顧問上田雅郎氏인것을追及하얏슴에對하야는『할일업시自己는上田이가를이지안타』고及其自白하면서도李氏는目下大連의張宗昌氏의下에잇서某某重大計劃을하고잇스며二三個月中에는中國에對하야는一大事件을捲起하고자하는中임으로到底히지금日本等地에올수가업다라고어대까지든지李景林氏가아니라고力說하엿다 數時間後에再訪問한즉이미一行은宿所를變하야行衛不明이되엇는데旅館에서는別府에向하엿다하고當局에서도모른다고하나縣警察部의손으로長崎市內어대인지秘密히숨겨잇는形跡이잇다더라

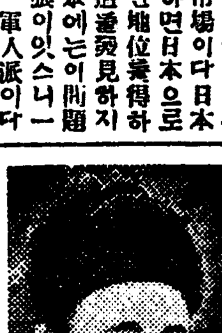

▲寫眞은亡命한李景林

張學良歸京

一兩日中

(北京三日發) 將次河南은平定하게됨으로奉天軍의戰況을報告하고今後의處置를妥協코저一兩日中張學良氏는戰線으로부터歸京한다더라

南京外交長

伍朝樞氏承諾

(上海五日發) 伍朝樞氏는南京國民政府의外交委員長就任을承諾하고五日에南京을向하엿더라

希望附原案可決

重大負擔을考慮할것

(東京電) 新黨俱樂部首腦部는日銀特別融通法案外一件에對하야無修正그대로大要左와如한意味의警告的希望條件附로可決하기로하고黨內同意를求하기로하얏더라

一、利率을公定集合外지引上하고

二、期限短縮

三、信用組合救濟

四、休業銀行은別途로考慮할것

◇警告 本案은國民에게重大한負擔을課하야一步를그릇치면其效果를達치못할憂慮가잇슴으로政府는責任의重함에鑑하야此의施行에當하야愼重히考慮할것

三案附議決定

(東京電) 貴族院各派交涉會는七日午後二時院內議長室에서開會 德川議長으로부터今六日朝田中首相이私邸를訪問하고議案三案을貴族院에서는一括하야同一委員에附託하고또銀行開業關係도잇슴으로

樞院彈劾

遂可決

(東京電) ▲齋藤隆夫君登壇彈劾案撤廢에反對하야鷲野米太郎君은몰이어彈劾反對意見을述하고中野君으로부터黨議의決定에依한것이라고質問을中止하고討論에入하야廣岡宇一郎君尾崎君의說에恰似한事를述하야尾崎에게敎授되엇느냐라고놀리엇다 次에谷原公君彈劾贊成의意見을述하얏슴에板野友造君提出에反對하고岡本實太郎君亦此를駁하야贊成하고議場은意氣滿滿하야私語이만흿스며此時井本常作君의討論終結의動議를내며同時에首相發言을求하야登壇

▲首相 政府는本決議案에反對의意를表함이라述하고次에井本君의動議를採決하야異議업시討論終結、採決을記名投票에依하야行하게되어四時二十分投票한結果

總數 四百四票

可決贊成(白) 二百十票

反對(青) 百九十四票

卽十六票의差로써決議案이可決되어新黨俱樂部의賊黨에에鼉然此時職事進行에關하야

▲佐藤富十郎君登壇 政友會諸君은樞府의態度를不當이라고認하면서도首相을助力하기爲하야反對한것이다라고怒呼하는議場은거의著席한者가업서議長이休憩를宣하니時는午後四時四十分

銀行을廣義解釋

◇新黨修正案의趣旨

(東京電) 特別融通法案第一條에對하야新黨俱樂部小委員會에서는七日夜別項과如히主要點을修正하기로決定하고政府도드되어同意를與하기로되엇슨바右修正案의趣旨는休業銀行에도特別融通의第一條中의銀行으로도厭히廣義로解釋하야從來野黨側의主張인休業이거나開業을不問하고一切銀行을包含하게할것이오政府가廣義로解釋하야開業中의銀行이라고主張하고잇든것을根本的으로顚覆한感이잇다 더욱實際問題로서此修正內容은將來開業의豫想이업는것은除外하는것임으로條文의運用에當하야는大體政府側의意響과甚한相違가잇는것은아니다 또原案에四月二十二日以後라고잇는것은三月十五日以後로修正한것은上記와如히休業銀行을包含한結果이다 此에依하면渡邊銀行을비롯하야今回金融不安으로도休業한銀行에서도開業의豫想이잇다고認하기만하면特別融通法案의恩典에浴하게될것이더라

修正論強硬

(東京電) 銀行救濟에關하야新黨俱樂部首腦部는政府提出兩法案에關하야는若槻法案을修正함에는積極的으로責任을負擔치안흐면아니된다고無修正에로希望條件을附하야通過시킬方針下에修正論者를달래고잇는바修正論者의氣勢도相當히强하고午後委員會의實際問題는修正論者의聯合協議會를開하고代議士會에臨하야動議를決하기로되엇더라

八日會議終了

貴院에懇請

(東京電) 政府는七日正午臨時閣議를開하고紹議한結果全力을傾注하야明八日中에議了하도록努力하기로決하얏스며午後二時로부터開한貴院各派交涉會에對하야議案이八日中에議了되도록懇請하얏더라

國際經濟會議經過

世界는經濟로相依

難關打破가重要任務

『츄니스』議長의開會辭

(제네바四日發) 各國代表新聞記者及傍聽人等으로滿場되어立錐의餘地가업시盛況裡에議長『츄니스』氏는開會를宣하고이어서國際間에在한經濟事情을槪說한後左와如한開會辭를述하얏다더라

世界各國은經濟的으로相依相助하지아니하면아니된다 그런데現在는國際經濟關係에許多의難關이橫在하야잇다 이難關의打破가今回會議의主要任務이다 吾人은지금에야各國民을爲하야또世界平和를爲하야一大事業의礎石을置하는中이다

◇總會議는七日終了◇

(제네바六日發) 國際經濟會議의總會議는七日로써終了하고九日부터는商、工、農의三大委員會와此에附隨한多數의小委員會를開할터이라더라

佛國代表提案

═國際機關設置═

(제네바五日發) 佛國代表『주오』氏는五日午後의會議에서國際經濟機關의組織을提案하얏는데前記『주오』氏의案은二部로되어第一은經濟總會를組織하야今回의經濟會議와거의同樣의人士를例席하야적어도三年에一回를開催할일 第二는其實行機關으로서國際經濟整理事會를設하라는主張이더라

世界經濟回復에

必要한新原則을提出

(제네바七日發) 國際經濟會議에서勞農露西亞委員『파렐리간』『오렌쓰키』『오신쓰기』氏는全世界의經濟狀態를回復하라면左의十一項의新原則을適用할必要함것을發表하얏더라

一、戰時債務를廢棄할것

二、產業勞働者의俸給을增加할것

三、一般으로는八時間勞働하고不健全한勞働者는六時間으로할것

四、完全한參事會의組織을確立하야同盟罷業의完全한것을受理할것

五、失業者救濟의制度를確立할것

六、物價騰貴에對하야斷乎한對策을立할것

七、移民에對한모든障礙를除去할것

八、委任統治地域의모든保護領을廢止할것

九、中國의軍事干涉을終息할것

一〇、勞農露西亞에對한『[illegible]』를廢止하고二個의相異한經濟制度로共存함에避할것을認할것

十一、모든恒久的陸海軍을廢止하야完全히軍備를撤廢할것

勞農制度와 資本主義의關係

◇研究함이必要라고

(제네바七日發) 國際經濟會議에서露國代表『소고루니코프』氏는左와如히演說하얏다 『제네바』及『海牙』의會合에出席한各國의政治家는露西亞의社會主義制度의退散할것을豫測하얏다 그런데露西亞의社會主義制度는依然히退廢하지아니하얏는바露西亞에今日外지幾多의障礙와困難이잇섯슴은社會主義制度에原因한것이아니오此는롤이어歐洲大戰에甚한破壞와荒廢에依한것이다 國際經濟會議도吾人이當面한諸問題를更히周到하게講究하야吾人의二個의相異한經濟制度間에共同基礎를發見하지안흐면成功하지못한다 本會議가勞農制度와資本主義國家間의關係를改善하는것이平和를確保하는데잇서서世界全體에對하야貢獻하게되는것이라고하엿더라

◇議案提出◇

(제네바五日發) 本日의國際經濟會議에日本代表志立鐵次郎氏는左의諸議案을提出하고同會議에서이것을審議하여주기를希望한다고述하얏다

一、國民의歲計負擔의輕減

二、關稅障壁及差別的關稅의除去

三、經濟事業의自由에依한天然資源의開發

四、食料及原料品의公正한分配

五、運輸航行上의差別的待遇의撤廢

六、世界商品에對한沿岸貿易의開放

七、對外爲替市場의安定

革命을中止하면

◇農露와携手協同

佛代表聲明書發表

(제네바七日發) 國際經濟會議에佛國代表『지유오』氏는各新聞에聲明書를發表하얏는데勞農露西亞委員의演說은勞農政府가西歐諸國의勞働者의組織으로世界的革命運動을繼續하라는것을斷然히中止할것을意味한다 이제余는露西亞의代表에對하야는彼等이從來의錯誤를率直하다고할수업다 그것을彼等으로서釋然悔悟하면携手하고協同할것이라고하얏더라

八面鋒

○ 國際經濟會議에 佛國代表는、露國이革命을中止하면、携手協同하겟다고、可能이잇슬가

○ 日英同盟이復活하면、佛國은日佛協定을締結하겟다고、十九世紀의꿈을그저꾸는군

○ 張作霖의運命은、大元帥되는날에決定된다고、더될것이업다는말인가

○ 李景林은、畢竟、日本에亡命하얏다고、張作霖과는아주를리엇군、무슨싹을보앗나

昨日附夕刊押收 削除後號外發行

●말나 리차드달마지氏一生一代의傑作 超特作映畫 豪傑 全七卷
●유나社 쑥엘超特作映畫 快男兒 호드킵슨氏主演 喜活劇 치고다라나자 全六卷
●유나社超特作映畫 世界有名한漫畫의映畫化 第一回 컴푸스喜劇 六卷
●유나社 國際時報 全一卷
特別告 朝鮮映畫 樂園을찾는무리들 全八卷
금붕어 全九卷
荒鷲 全八卷
舞姬싸리 全九卷
로이드福神 全七卷
恐怖의一夜 全十一卷
카메레온夜話 全九卷
團成社 電光九五九番

●大 웰리암쪽쓰社大作品!! 當五月七日(土曜)낫부터 ‖活劇大會!名畫封切!!‖ 西部開拓大活劇!!!
名畫 三惡人 全十二卷
名監督존훠드氏畢生의大作 名優조지오브라잉氏主演으로
製作日數——滿一年間 出演者——二萬五千名 騎兵——二聯隊 家畜——數萬頭 撮影費一,000,000弗의空前의大作品

海洋活劇 海行의戀 全八卷
●웰리암쪽스社特作 喜活劇 二挺拳銃 全三卷
實寫 쪽스時報 全一卷
▲順次封切될名畫▼ 메트로골드윈社大傑作 名畫 요란다 全十二卷 유나잇트社大作 孔雀 全九卷 쪽스大作品 四面六臂의勇 昇天 意氣 西部活劇 七八卷
府內仁寺洞 朝鮮劇場 電光二〇五〇

當五月七日土曜晝間부터大公開 大웰리암폭쓰社大作品
西部大活劇 豪氣堂堂 全七卷 快男폴닉쓰氏大快演 名馬 툰 뇌 助演
P·B·O社大超特作品 大活劇 女傑로빈훗드 全七卷
大喜劇 술이다!술 全二卷
實寫 폭쓰週報 全一卷
名畫 嵐의孤兒
市內 優美館 電光三九五番

京城府(龍山)元町 大陸고무工業株式會社
大陸고무 我고무鞋 鞋界元祖
京城鍾路 大陸고무工業株式會社總販賣部

改良網紗 來網紗를製造販賣하오며各種蚊帳도製造하야特別廉價로大割引販賣하오니一次試命하심을伏望
大邱府本町一丁目八三 網紗蚊帳製造都賣商 許泳商店
請求에依하야特價表及見本品送呈

淸京細芋 청량세저
改良白芋淸京細芋는本商會唯一織造物로滿天下諸位께서愛用品이외다 今般織造를一層改良하야品質本位로堅固美麗케純紬蘭糸로製造하엿습니다 芋布보다價格은低廉하고實質이堅固하야倍以上服用합니다 紳士淑女周衣次裳次及兒童夏衣次에最適當한經濟品임니다 京城各布木商店에서販賣합
一定特價 二圓四十錢 尺數十二碼半 色은白、牛孝色
京城鍾路二丁目 鷄林商會 電話光一八七一番 振替京城一二三五二六番

便利重寶 少年百科全書 무어든지아는少年必携의寶典
定價金一圓 東興堂

謹告
今回韓山芋布商會를當組合의芋布一手販賣人으로指定하엿삽기玆에廣告함
忠南舒川產業組合
本商會는舒川產業組合의芋布一手販賣人으로指定되엿슴으로今時로부터同品販賣에對하야는一切本商會로經由하심을並히廣告함
群山府本町通 韓山芋布商會 電話六五七番

期日이臨迫한 全朝鮮庭球豫選戰

六大都市에서一齊히擧行

일등을압헤두고답지하는 신청에본사대구부대혼잡

조선뎡구협회(朝鮮庭球協會)주최와 본사후원의 대상하에 조선뎡구선수권대회(第三回全朝鮮庭球選手權大會)는 긔보와가티 오월이십구일 경성운동장에서 거행할터인바 이 대회에 출장할 대표선수를선발코저하야 북으로 평양(平壤)·원산(元山)남으로 목포(木浦)·대구(大邱)와대뎐(大田)등경성등여섯디방에서십오일에 일제히 예선대회를 열터인바 예선대회를 압두고 각단톄선수들은 필승을긔하고 련습하는터이며 예선대회의 신청긔일인오월십일도 림박하얏슴으로 영예스러운 월계관을 엇고자 각디 용사의 책관(策謀)는 거의 그종점을 마티고 신청이 답지하는터인데 지금까지의 성적으로 보아도금번은 열렬한용사들의 권에드문물동을 미리부터 긔대하게되엇다 일곱 당권의맹자들이어 이번에 선대회가 지금으로 잇을맛게남지안햇스니보변준비로힘잇게나오라

얏다하야 그와가티 활동을보게 된거외갓다 더라

長湖院趙富豪 名譽毀損訴

이심에또패소

경긔도장호원(京畿道長湖院)부호됴셩달(趙聖達)이가재작년십월에 조선일보에 게재된장호원지국 됴부호긔사로 자긔의 명예훼손이되엇다하야 본보장호원지국장(本報長湖院支局長) 뎡충섭(丁忠燮)씨를 걸어 손해배상금 이천오백원 청구소송을 뎨긔하얏다함은 기시보도 한바어니와 그후삼년동안 흘두고 계속 하야 오든터인바 작년 삼월에일심에서원고됴셩달이가 패소 하고다시공소한바지난삼월이십사일에 또패소하엿다더라

豐山에도 春雪이數尺

농가는큰걱정

함남풍산군(咸南豐山郡)에는지난삼사일에 벼아닌눈이 나리어 산야(山野)에 적설이가득하얏슴으로 방금 파종시긔에 곡식을 심으지못하야 일반농가에서는매우념려한다 더라(삼긔)

惡舍音의姦計

민디주에게파면당하고 일부소작인을매수하야 ◇反對運動에熱中

경상남도 밀양군 국농소소작쟁의(國農沼小作爭議)의원인은긔보한바와가티 대부된 소유자민병석씨의사음신현각(申鉉珏)탁임조(卓任朝)리덕(李德)등세명이 공모한후 그와가튼행동을감행하야 필경지난봄열에는 민병석씨로부터 사음파면의 처분을당하고말엇는데 이제파면을당한사음중리덕이라는자는 그부근에 자긔의 소유토디백여두락파 또남의 토디수백두락을관리하는것이잇는것을 긔화로 그에소속된소작인들로하여곰소작인회를조직하야 긔보한바의 소작운동을 계속중임으로 그결과가자못주목되더라

水原郡에도 紳士賭博團

십여명피착

경긔도수원군(水原郡)일대에는 각계급을물론하고 도박이성행하야 일반은통탄히넉여 오든중 금번에 소관 수원경찰서에서는 그방면을엄밀히취톄키로하고엄중경계한결과 수십명의 현행도박군을데포하엿다는데 그중에는 유식계급의인사도 만헛다더라(수원)

仁川署員入京

모사긔범데포

팔일아츰 시내종로서 사법계에서는 인천경찰서로부터 소판(少坂)형사부것의 박(朴)형사를대동하고 돌연히상경하야 무엇인지 장시간밀의를거듭한결과 종로서형사의 응원을어더 가지고 시내모처로향하야 활동을개시하얏다는데 사건의내용에 대하야서는 범인이아직 데포되지안헛다하야 비밀에부치나 데개는 인천에서발생한 모사긔사건(詐欺事件)의범인이 시내에잠복하

海州地方에雨雹 農作物被害不少

일반농가는우려중

해주근방에는 벼아닌 장마비가 일주일것가히 나리다가 개이더니 지난륙일 오후두시경에 곱작이우박이 이십분동안이나계속하야나리엇는데 모맥(牟麥)과모판에 피해가불소하야일반농가에서는대단우려중이라더라(해주)

◇……날이따슷하야빨래하기도조타……◇ (작일청량리에서)

素症난老婆 河豚알먹고卽死

의사도검진곤난

지난오일하오다섯시경에해주남본정(南本町)삼십이번디김순식(金淳植)의장모리승표(李承表)(四五)로파는 가난한살림에 늙은사람이법우소중이나서늙고기이야기를하더니하로는집안사람이모르는사이에 어데나갓다가 오는길에 숨어기우에 내다버린 생선알이 먹음직 스러움으로보고 소중이처럼어서 복모려용도무러고 낫을래집어다가 아무도업는새를타서감쪽가티모래먹고 밤에들어가서 고민하기를 시작하여곳정신을일코약두시간만에 절명이되엇다는데 집안사람은 넘우도괴이하야 의사를불러다 검시를하야본즉 복어알을먹은것을판명하얏다 더라(해주)

列車에投石 乘客一名負傷

범인은수색중

지난륙일 오후이시 오십분 경에부산(釜山)을출발하야북행(北行)으로향하야가든급행렬차가김천군김천면성내리(金泉面城內里)부근을지나갈때에어떤 자가 던지는 돌(石)이 날라들어와 렬차유리창을마처여류리가깨어지며 승객한명(乘客一名)은 부상을당하엿는바 방금범인을 데포코저수색중이라더라(대구)

火葬場에出火

수직가전소

지난칠일 오후두시경에 수원면화장터(水原面火葬場) 수직(守直)하는집에서 불이낫는데 그때마츰 바람이몹시불어 그집이 전소되엇는바 원인은 실화라하며 손해는약백원가량 이라는데 그집에서 화장터를직히든 홍십무인은 가이업게 되엇다더라

保證金만詐取하는 無實한裕成洋行

사원채용한다고보증금편취 社長鍾路署에被捉

생활난으로 인하야 직업(職業)을구하는 사람들을 상대로무슨회사(會社)이니 무슨양행(洋行)이니하는 아무것도내용이업시큼직한 간판을부치어 사원을채용한다하며 직업을 구하기에눈에핏줄이슨 가엽슨 사람들의호주머니에서 혹은 오십원혹은 백원등의 적지안흔 금액을편취하야먹는 흡혈마(吸血魔)가시내에만타는데 이에가장 조흔실례를들면 원산부석우동(元山府石隅洞) 일백이번디 김정현(金正鉉)(三七)이라는 사람은 지난사월 중순경에 무슨조흔직업이나 잇슬가하야 상경하엿든바 이눈치를챈 시내자칭 서린동일백이십오번디(自稱瑞麟洞) 유성양행사장(裕成洋行社長) 박호양(朴昊陽)(四五)이라는사람이 보증금오십원만내면은 사원으로채용한다하야 오십원을 바더먹은후 지금것 직업도구하야 주지안코 보증금도 내어주지안는다 하야 팔일오전에 종로서에고소를한바 종로서에서는즉시 전긔박호양을인치하야 취됴를하는중이라는데 그외에도동일한수단으로여러사람을속인듯하다더라

監禁中逃亡한 稀世의放火犯

평양의자림속에서데포해 前後放火六十餘件

작년삼월부터 평양부내 각디로돌아다니면서 오십여처에 불을질른죄로 대동 경찰서에구금되어든 방화광(放火狂) 강서군장안면 안석리(江西郡長安面安石里) 류치걸(劉致杰)(三〇)은 대동서로부터석방되어 자긔누의 매(妹) 류성녀(劉姓女)(三二)의 집에 감금되어잇던중 금년일월중순경에 돌연이집을떠나 종적을감추엇슴으로 소관강서 경찰서에서 수배를하야 수색하던중 지난륙일 하오칠시경에 평양부긔자림(箕子林)속에서 배회하고잇는 것을순찰하든 대동경찰서(大同警察署)원이 데포하여방금엄중한 취됴를하는중인데 전긔방화범인은 집을떠난이후 평남 성천(成川) 강동(江東) 덕천(德川)등디로다니면서 사오차의 방화를 하엿다 더라(평양)

金庫채로竊取 道中에서破壞

결국경찰에피착

함북길주군장백면주남리(咸北吉州郡長白面洲南里) 일백십팔번디송중환(宋重煥)(二六)은 지난이십구일장날에 장보러 왓다가 자긔친구인길남동(吉南洞)두부장수천종경(千鍾京)의집에들어가서 그집금고를 주인업는틈을타서 들고달아나 남대천부근에가서 몰래금고를깨트리고 돈을끄집어내어가지고가려고하는것을 길주경찰서사법계원이 발견데포하야취됴한결과 그금고안에든돈은 이백오십원인데 그것은 즉시 피해자천종경에게 환부하고 범인은 취됴가곳나면 성진검사국(城津檢事局)으로넘기리라더라(길주)

友愛야어대간나

본뎡서에수색원

시내다옥뎡(茶屋町)일백칠십번디리상봉(李相鳳)의장녀우애(友愛)는 지난칠일 오후여덜시경 무단히집을나간이후 돌아오지안홈으로 혹은 엇던못된자에게유인되지나아니하엿나하고 소관본뎡서(本町署)에 수색원을제출하엿다 더라

過去富貴는 一場의春夢

竊盜罪로被囚된 高課長愛妾趙小紅

아들은모은회사배인이다 昔日紅粧而今安在

시내서대문서에서는칠일밤에 내태평동(太平通)부근으로부터 『모두하네』중독자요또절도상습범인조소홍(趙小紅)(三三)이라는 녀자를 인치하야다가 엄중한취됴하는중이라는데 전긔조소홍은 본시 진주(晉州)출생의미긔(美妓)로 일즉이리왕직 례식과장(李王職禮式課長)으로잇든 고모(高某)의 첩으로 잇게되어그들의 사이에는 고홍신(高興信)(二三)이라는 아들까지두게되엇는데 전긔고씨가 세상을떠난뒤부터는 현금시내모회사의 지배인(支配人)으로잇는그아들고홍신의집에부처잇게되엇는데 최근에이르러 그아들의 숙부(叔父)가되는 고종희(高宗羲)라는사람이 갑작이 하며느를하야집밧그로 축출하엿슴으로 모히중독자인 전긔조소홍은 모히중독과 시장함을이기지못하야 그와가티 시내각처에서 수백건의절도를범행한것이라는데 그피해액은 무려천여원에 달한다더라

不敬行爲로禁演된 京劇의『血染의軍刀』

배우전부는본뎡서에피착 ◇檢事도出動調査

지난일일부터 시내경성극장(京城劇場)에서개연중인원산만(遠山滿)소원소춘(小原小春)일행은 지난칠일밤 현대극(現代劇) 혈염의군도(血染의軍刀)란각본을 상연하던중 동각본제삼장성야 소좌(星野少佐)의 장면무대장치(舞臺裝置)의성야소좌의 사진을 걸어놓을것을불경히도 소화(昭和)이년삼월오일대판매일 신보부록(附錄)에 긔재되엇든 텬황폐하(天皇陛下)의 어존영(御尊影)을 걸어논후 불경한언사를하얏슴으로임장하엿던소관본뎡서(本町署)횡산경부(橫山警部)가발견하고 곳 상연중지를명하야 일시는 장내에대혼잡을 일우엇다는비 횡산경부는 원산만(遠山滿)소원소춘(小原小春)의다섯명을본서로 인치하는동시에 팔일에는 일요일임에도불구하고 경성디방법원검사국(京城地方法院檢事局)과연락을 취하야 사실됴사에 착수하얏다더라

星丸衝突後聞 屍體又復發見

원인은됴사중

긔보=지난륙일원산부근갈마반도(葛麻半島)만내에서발동선이 정면으로충돌되어 성환(星丸)은침몰되고 하주(荷主)한명이 익사하엿다함은 긔보한바어니와 원산경찰서에서는 잠수부로하여금 침몰된 성환배밋창에서 시데를건저내어도변검사(渡邊檢事)는신궁(紳宮)서장이하 평뎐(平田)경부를 대동하고 검시를마친바충돌원인은아즉됴사중이라더라(원산)

區劃整理德에 老人이重傷

목하치료중

전라북도 금산군 금산면상옥리(全北錦山郡錦山面上玉里)조암

舊韓國將校恩給 成功前부터內訌

임의로회사를조직한다고 委員全部不信任

구한국시대(舊韓國時代)의장교들은 생활(生活)에대한보장(保障)이 업슴으로 도저히생명을 보전하야나갈수가업다하야 작년겨울에종회를열고정부에대하야 구한국시대장교구제청원서를데출하기로하고 집행위원 몃사람을선출하야 그동안 운동한결과 지난이월에 동경에서열린 뎨오십이회 의회(議會)에서 권리구제안이 가결된결과 약사십만원의 은급(恩給)을 밧게되엇든바 최근에이르러 구한국시대의 장교들중의 대다수는그들이 선출한 집행위원(執行委員)들이일반회원의 의견을 무시하고권리(權利)를람용(濫用)한다 하야 권리은급 사십만원중에서 십오만원으로 회사를설립하는 사는 월권이라하야 집행위원만을제하고현영운(玄映運)씨외다수한 회원들은 회원전데의의사를 무시하는 집행위원들의권리를 취소한다는 성명서를발표하엿스며 또다른한편에서는 집행위원들은 그것은 부당한일이라하야 팔일오전에 종로서고등계에자긔들이 반대하는 회원들의설유원(說諭願)을데출하엿슴으로 문데는점점 분규(紛糾)를거듭할모양갓다는바 종로서에서는 목하형세를엄중히주시하는중이라더라

先生싸홈에 生徒는休學

경상남도 고성군회화면배둔(固城會華面背屯)주민들로조직된 동아학교가 잇서 이미오개년동안이나 륙십여명의 아동을가르키오던중 지난달 십륙일에동야학교 선생정종명(鄭宗明)과 서찬실(徐讚實)사이에쟁투가일어난후로 전긔친목회장 홍종우(洪鍾禹)는 몰넘히 선생들을사회케하고 교수까지 뎡지하엿슴으로 동야학의 아동들은배울길을일코말엇다 더라(고성)

少婦의飮毒自殺

친뎡에서는호강으로컷는데 가난한시집사리를못견듸어

지난사월 이십팔일오후 한시경에 해주군 대거면은동리(海州郡大車面隱洞里) 오상근(吳相根)의처 리성녀(李姓女)(二〇)가약젓물을 먹고 죽엇는데 이원인을 자세히듯건대 리성녀는 본래생활이넉넉한 가뎡에서 이세상에 괴로운것은 조금도모르고 애지중지하는 녀뜻한 부모 슬하에서 생장하다가 오상근이라는청년과 결혼하야 삼년전에출가한후로 내 로리청녀는남편조차넘우야속하게함을비관하야죽기를결심하고 동리사람들을보고말하기를이세상에자유업는나가튼년은사라서무엇하겟느냐고말하더니결국 지난이십팔일에 그와가티 자살을한것이라더라

崔炳憲氏危毒

금명간넘기기 매우어렵다고

조선에 북감리교(北監理敎)가처음으로 권파되든당시부터 이래삼십여년동안을 종교사업에 헌신중인 감리사 최병헌(崔炳憲)씨는 금년칠십의로령으로작년겨울부터시내뎐연동(天然洞) 구십번디자택에서료양중이든바 약석의효가업시작금에이르러더욱침중하더니팔일에는자못병세가위독하다는데씨의가족은물론 이오일반신자사이에서도씨의위독을심히애석히녀이어마지안는다더라

며누리와싸우고 斷食自殺

경찰은됴사중

함경선신북청(咸鏡線新北靑)에 거주하는박려송(朴呂松)의 모(母)최성녀(崔姓女)란로인은 자살하기를결심하고 사흘동안이나 곱허서오다가 사월삼십일오후열시에 결국죽어버렷는데 이제그원인을들은즉 그는삼형제나남부럽지안흔자식을두엇스나 생활(生活)이 곤궁하던중 둘재아들 박려송이가 신북청모(某)조합에취직하게된것을기회로 둘재아들집에와잇던바 둘재며느리 서씨(徐氏)와 항상평소부터 불화하던중 며칠전에그며느리와 싸우고서 분함을이기지못하야 그와가티하엿다하며 현하경찰당국에서도조사중이라는바부근일반은매우분개한다더라

歷史깁흔箕林속에 開幕될蹴球戰

沸騰하는前부터人氣는

抽籤結果와戰士의筆戰

半島蹴球界의勇壯한健兒들의뛰는피를끌케하며 滿都好球家의人氣를白熱케할關西體育會主催三支局後援의第三回全朝鮮蹴球大會는九日부터二日동안平壤箕林里公設球場에서開催될터인대漢城의勇將인京城醫專等이特히이번에出場케될터임으로一般팬의人氣는戰前부터 자못『클라이맥스』에達하엿는바 去七日正午에各團體의申請을終了하고 關西體育會事務所內에서 新聞記者의立會로抽籤한結果아래와가티決定되엇더라

青年團 崇實對法團(不戰勝) 月明 對京 大東 勇進 戊午 對普專

中學團 崇中對明信中學(不戰勝)

小學團 鐵路公普對三惠

競技日의順序 壯嚴한入場式

開幕은午前十時

關西體育會主催의第三回全朝鮮蹴球大會는九日부터別項의抽籤대로競技를開始할터인바이날午前九時에各團體選手들은鐵路普通學校에모히어樂隊를先頭로行列을지어競技場所로들어가入場式을擧行하기로되엇다만커會長曺晩植氏의式辭와昨年優勝團인崇實中學과鐵路普校와朝鮮蹴球團의優勝旗返還式을擧行하고審判의注意事項說明이잇슨後會長의始球式으로壯快한競技는시작될터이라더라

黑人野球團來征

京城에선三回戰

日本遠征中의아메리카黑人野球團은京日招聘으로朝鮮에와서十三日午後四時부터는大邱에서全大邱와競技를行하고十四日午後三時부터는京城運動場에서三日間의接戰이잇슬터인대日割은十四日午後三時對鐵道第一回戰△十五日午後二時對鐵道第二回戰△十六日午後三時對殖銀戰 以上으로예정은마치고十七日午後三時부터는釜山大正公園球場에서對全釜山戰을行할터이라더라

極東競技大會

朝鮮豫選會開催

第八回極東올림픽競技大會朝鮮豫選及第十九回全日本陸上競技選手權大會朝鮮豫選은朝鮮體育協會主催로來六月五日京城運動場에서同時에擧行하기 決定競技種目其他는追後發表할터

運動界動靜

△鄭寅昌氏(蹴球審判)關西體育會大會審判次로九日夜出發 ▲金貞植氏(前蹴球選手)平鐵道局에就職左翼으로活躍

九日의運動

▲都市對抗野球決勝戰 午後四時부터 京城運動場에서

양긔부족의 중대한자라도약시해하라 불화가일어남의감사한우승이나온다

미독‖전염되는내력과 단근뎍이야기

림질‖의가지수와그 치료의비문?

긔혈부족과 신경쇠약치료에대하야 진긔한별소식

注意 — 京城禮智洞廿五番地 濟衆院

古本高價買入 京城本町三丁目百番地 金子書店 電話(本)二一一一番

書籍高價典當함 京城黃金町四丁目五番地 金子質屋

十八金側天然水晶入 / 十八金側우인다水晶入 / 純金側特製護謨水晶入 / 純金張內金側護謨水晶入

純琉璃鏡獨逸水晶入 六圓 / 揮桐鏡獨逸水晶入 五圓 / 白銅最新輸獨逸水晶入 六圓 / 無鍍金張脚水晶入 五圓

高級 新 洋行 保險付 (品任實對絶) 直輸入品 價販賣! 代金引換 都散賣 地方特約店大歡迎 京城府鍾路二丁目七十五番地 大山商會

벤-레 主効症狀 腦病、神經衰弱、頭重、上熱便秘、不眠症、耳鳴、眩暈、記憶力減退、憂鬱、焦燥心身衰弱遺精夢精陰萎等生殖器傷害 藥價 三十錢、一圓、二圓、三圓、五圓、十圓 東京市京橋區弓町二 大阪市天王寺區上汐町 中南定太藥房 岡田羅田博士證明 비손博士의推奬本劑는腦髓叢素로高貴한絶對的多量含有 神經系統에作用하야 强壯과恢復을計圖하는健康全身的으로 精神의革新을增進 各藥店에有하오 販賣함

金剛山溫井里 設備完全 京城旅館 主 文明鎭

陰萎症의大福音 絶對確實 日本政府新案特許 生殖器還少器 부레사-
●부레사-는數年苦心研究한結果出生한人工學理的大發明品으로世界唯一의完全한生殖器還少器이라 ●陰萎●陰莖短少●早漏●遺精●老衰不能●不快感症者는모다本器에依하야容易히其目的을達할수잇게되고 ●百聞이不如一見●一日이라도速히試用하야多年의苦惱에서救하야再次人生無上의享樂을得하시오●一日을速히試用하면一日을速히得함!
◇上製부레사- 定價四圓 (男子不能者의專用具) ◇特製부레사- 定價五圓 (男子不能과女子不快感者併用) 朝鮮文說明書를現品과添付함
東京赤坂區丹後町三四 振替東京二二七三番 東興堂化學工業部

가뎡부인

십칠회부인견학단 감개깁흔비원배관

集合場所昌慶苑압흔 宛然히夜櫻時를聯想

데십칠회 부인견학단은 지난칠일토요에 창덕궁비원(昌德宮秘苑)을배관하게된바 순종효황뎨(純宗孝皇帝)와옵서 승하하옵신이후로 일반백셩이 비원에대하야 특별한늣김을 가진것만큼 참가단원이 예뎡보다 삼배나 늘어서 천여명부인이 뎡각전부터 집압장소인 창경원(昌慶苑) 압헤모혀 야앵(夜櫻)때를 련상할만큼 인산인해를일우엇섯다 뎡각이되자 단원일행으로 홍화문으로들어서 쏫지고 입히바야흐로 고와가는벗나무 숲속을건어 식물원온실젓 비원 정문압헤서 다시단원들을집합하야 차례로 비원으로들어갓다 일행은 황녀, 황후 두폐하씌옵서 노시던 예시자최인 어수문안주합루를 배관하고 시신이 황뎨를모시고 소풍하던 소요뎡 취한뎡을거쳐 ※추가 색색히들어선 언덕길을 걸어옥류천(玉流泉)을향하엿다 신이화(辛夷花)는이미다떨어지고 영산홍(映山紅)과 두견화(杜鵑花)가 三틋슬방을고흡게단장한그사이로 희고붉고 푸른간압흔 의복을 셔늘한바람에나부기는 단원의 긴행렬이옥류천 가지배쳐는것은 자못 장관이엇다 일행은옥류천에서한참동안쉬이다가 네시에 다시길을돌리어비원을나섯다 일행은 비원을나서며 자유행동을 취하야 동물원식물원박물관을자유로관람하고각기 돌아가게되엇스니 때는오후다섯시가되엇더라

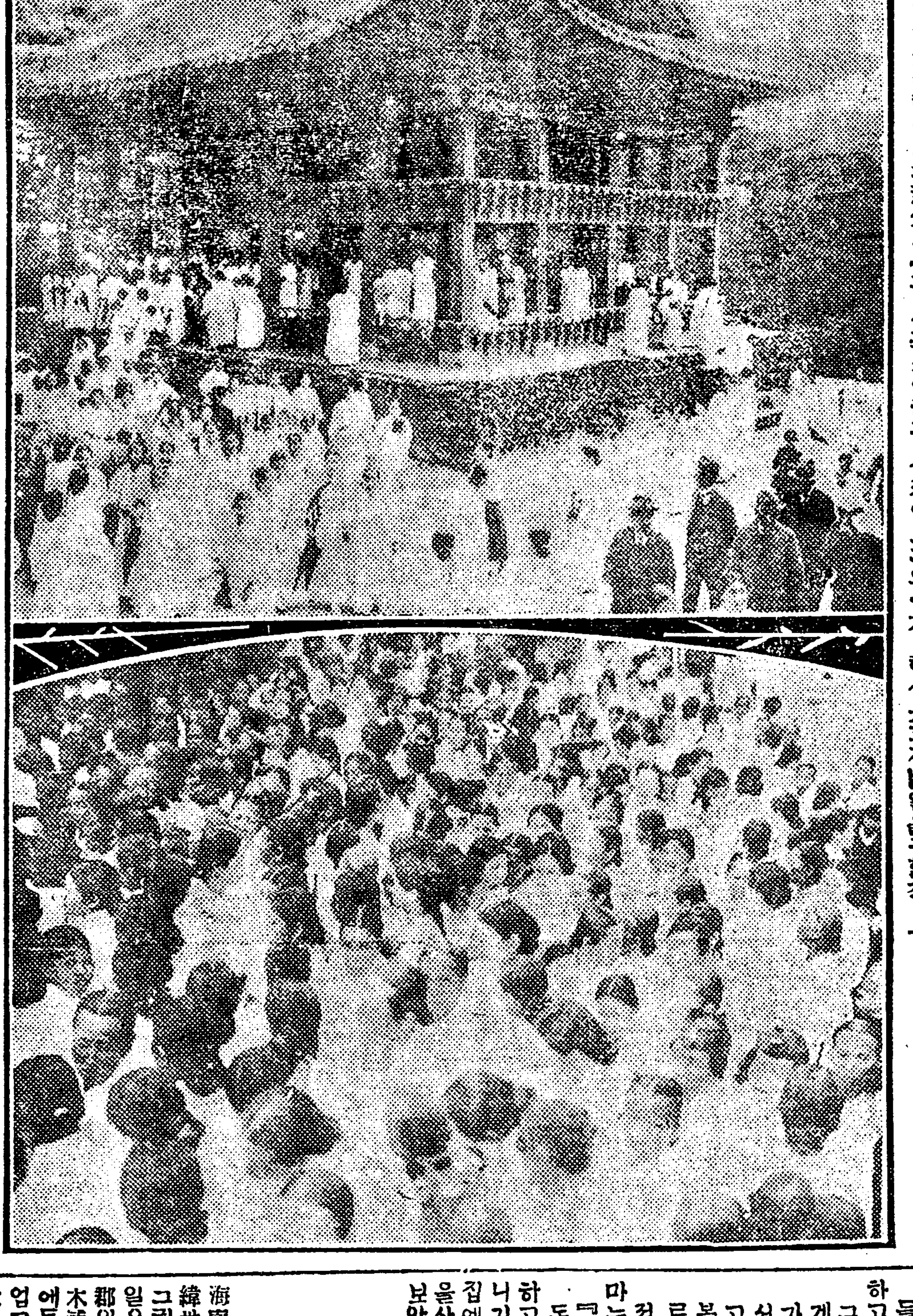

(상) 주합루로올나가는광경 (하) 비원정문압헤모힌부인견학단일행

어린이날 映畫會

十一、二兩日 天道敎紀念館에서

지난삼일에 거행한『어린이날』긔행렬의 성대한 상황을 게림영화협회(鷄林映畫協會)에서 활동사진을 촬영하엿다는바 벌서제작이 완성되어 소년운동협회(少年運動協會)에 제공한고로 동협회에서는 챠푸린, 로이드 키—톤, 코—강등세계명배우출연의희극만선택하야『어린이날』실사와 함의 십일일(화요) 십이일(수요)량일간 오후여덜시 부터 경운동 텬도교 긔념관에서 영사공개 할터이라하며 입장료는 십륙세이하는 십전이요그외는삼십전균일이라더라

映畫푸로그람

一、어린이날旗行列實寫
二、챠푸린, 쿠강共演 눈물의喜劇「깃도」
로이드主演 大喜劇『겁쟁이로이도』
키톤主演 大喜劇『키톤大將』
벤다—벤主演 喜活劇『사탕과菓子』
世界第一의米國漫畫 漫畫映畫『맛도와써프』

백세사는장수법

米國名醫中佐奧爾師 마쓰가—베氏談

一、호흡은반드시코로할것
二、방문을자조열어공긔류통을식히고밤에자리에눕기전에한참동안문을열어두엇다닫을것
三、날마다두번식니를닥글것
四、폭음폭식(暴飮暴食)지말것
五、목욕을매일할것
六、운동을힘써할것
七、매일두차례식공복(空腹)이되게할것
八、근무하는사무소의일을날마다집으로가지고돌아오지말것
九、항상웃고지냄일을구할것
十、무슨일이든지자긔데력에뎍당하게할것
十一、평소생활을 아모쪼록 유쾌하게하고걱뎡단코권태를놋기지안케할것
十二、공복(空腹)이되엇슬때담배를피우지말것
十三、언제든지 자긔수족이닷는곳이나 의복, 침구, 주택 음식을극히청결히할것
十四、의복은 맵시가덜나드래도 긔후를딸어 한서를방어할것

『벨』을금지당한 도이긔부인 양산을대용

토이긔(土耳基) 부인들이 밧게나올때에반드시얼골에『벨』을쓰는것은 실로 세계뎍으로유명한 일이엇는바 정부에서는 최근에이것을 금지하엿슴으로 그대신파라솔이 대류행을한다하며『벨』의금지를당하자 즉시토이긔 부인중에도 특별히『돈비죤드』디방부인은 리성의주목을 피하기위하야 그대용물로 일제히파라솔을 사용하게되어 각상뎜의파라솔은매진(賣切)이되고 현재이만개의『파라솔』을『콘스단틘노—플』에 주문하엿다는데 디방부인들은날이맑거나비가오거나어느때를불론하고 밧게나올때에는 잠시라도『파라솔』을 쓰지안는때가 업다고

童話 적은복길이와 큰복길이 (五)

延星欽

이가티의돈이 걸녕되어 적은복길이는 말가죽이들어잇는 부대를 주인에게주고 그갑스로두말되박으로 가득이돈을 두되나 바닷습니다 그리고주인은 손으로 예어미는조그마한 구루마 하나를주고 궤작과돈을 거긔다실어 가지고가라 하엿습니다

적은복길이는 주인과 작별하고 중이들어잇는 궤작과돈을구루마에실고 자긔집을향하야 밀고가기시작 하엿습니다 숲속으로 지내가는길에 큰개울이 잇섯습니다 그개울을보통 는 건너갈수업습니다 그런데다 이렁커흘러서 헤엄을 치지안코는 행하게도 그개울에는 세로다리를 노핫기때문에 적은복길이는 그다리로 건너가다가 다리중간쯤와서 구루마를세워노코 궤작속에잇는 중의귀에 들릴만큼 소리를 놉혀서

『이놈의궤작은 무슨궤작이 이래 이리묵어워 엇지묵어운지 몽맹이가 잔뜩들어잇는것 갓구면 이짜짓것을 구루마에실고가면 무슨소용잇나 이궤속에 집어너허버리겟다 요행히 우리집 압헤까지 흘러오면조코 그럿치안코 강으로흘러간대도 이짜짓것은 소용업서』

하고 말하얏습니다 그리고궤작한수통이를지어들어서물속으로 집어너흐랴는것가티하얏습니다 그러니까 궤작속에 들어잇든 중은 혼이나서

『여보세요 잠간만참아주십시요 물속에집어너키전에 나를먼저내어노하주십시요』

하고큰소리로애걸하엿습니다 적은복길이는 가장놀라는체 하면서

『에그 이거큰일낫군 아죽것이속에 아귀가들어잇구나 얼는물속에집어너허서죽여버려야겟다』

하고 또다시소리처 말하엿습니다

이케는 중도더겁되어 배길수가업든지

『아니요 나는귀신이아니요나를내어노하주면 두말되人박으로 돈을갓득이 하나를담어들이리다 그러니살녀주세요』

하고케긔운것소리를질럿습니다 그래서 적은복길이는 궤작뚝게를 열어주엇습니다 가중은 궤작속에서 기어나와서 빈궤작을물속에 던저버리고 자긔집으로 돌아가서 적은복길이에게돈을두말되박으로 잔뜩하나를담어주엇습니다 적은복길이가 밀고가는 구루마는돈으로 묵찻습니다

『그말가죽하나가지고 이러케 돈人버리를 햇구나』

하고 혼자중얼거리면서 깃붐을 니기지못하야 춤을추엇습니다 집에 돌아오는길로 방속에다 돈을 산가티 싸하노코 가만히바라보앗습니다

南極紀 【四】

李波荷

海南이란 半島의最南端으로北緯卅四度十八分에處한고을이다 그러고半島西端에도또한半島를일우어잇기때문에 靈岩唐津南郡의瑞氣山 峽嶺을 넘기前에는 木浦에서배를타지안코는 海南에들어갈수업는 窮僻하기짝이업고閑寂하기限이업는고을이다 世人의궁금을가지고잇는事件의 發生地는 이러한海南에서도또南쪽에잇스니 南極中의極南이오 窮僻에도極窮한곳이다 大讀事件이얼마나重大하거에 그곳一帶를全部監禁狀態를만들어노코 百餘名의警官이處處要路에 通信員及記者들의入城을嚴禁하고잇는가 이에記者인나는더욱好奇心을가지고 죽을힘을다하야 邑을떠난지四時半만에 問題의花山面에이윽고當到하니 때는春三月末望의달빗치 滿野한(陽)十五日밤八時이다 여긔까지오는途中에는 별별喜劇이잇섯다 그것은내가百男山의險한고개를넘어운『가반』등든채로넘다가 좀便해보려는 외가나서新作路로들어섯다 얼마를 가지니까 뒤에警官한名이自働事로伍차온다 에구머니 인케는들켯구나! 엇재든 예外지와스니단판씨름할수밧게업다 잔득버르고 自轉車를때르지못할山人골도거름을재촉하엿다 한참가다보니까 면전그警官은 그냥지나간다 다시新長路도를 어서면서내혼자 실컷우슨일도 잇고三山面을지날때 警官이自轉車로압흘날려온다 인케맛가가티속지안켓다고 마음먹고大膽하게그의正面에 다닥쳣다 『여봅소 담배불좀빌립시다그러데『배진』(栗津)을가라면어되로갑니까』 이러케엉뚱한데를들어두어번 려운고비를넘것다 이것은 警官그것을무서워그런것이아니다 다만알려는事件地까지 가지못하게될것을念慮함이다 한두번 갈스록手段이자라가는나는 혼자웃다말다하면서 花山面蓮井里에들어서니 아닌밤중에洋服쟁이를본全洞里개(犬)數十머리는總出勤하야 지키가며 나를追擊한다 빼리자니 더짓겟고 그냥가자니 駐在所가不過三馬場이라 개소리에눈치를채이겟다생각다못해 菓子부스럭이를주엇더니 먹기커녕 더짓는다 오—老人개는菓子를먹을줄모르는모양이다 개에對한懷柔策에窮한나는하는수업시덤허노코 남의집으로 들어가개들의解散을기다려 그집아이를前衛삼아고事件調査에着手하엿다 이곳은 長丁여섯名이 慘死한마을이다 그들여섯名을맙하자면 三代獨子로六旬의寡母와살다 子息도보지못하채로죽은이寡婦의獨子가죽은집, 하집안에兄弟가죽은집, 또는父女가죽은집 이러고보니 여섯名은 모두어느죽엄보다도한層더앗가운죽엄을일윗다 調査를하기에는 또困難이적지안헛다 慘劇을演出한家庭에서 나를刑事로알고말을잘하지안는다 나는刑事나巡査가아니니 여러분마음속에싸한바늘다들려줍라고암만懇請을하여도말 듯안는다 이곳에絕對로들이지 안는新聞記者는 이곳에絕對로들어오지못하게하엿는데엇더케들어왓느냐그러니까刑事가아니면醫師일터이다고알기때문이다 百方으로그들의 誤解를풀은後 調査를마치니밤열시가지낫는데當場배가꼬흐고조름이온다 그러나故意는아니다 그것은惡意나 재우지를안는다 나그村에서는나에게밥을주거나 일흔날이잇서新聞記者를재우거나 밥을주기커냥은 記者가와서事件을뭇거든對答하기前에駐在所에알니라는威脅命令이잇섯든故이다 農村의淳朴한百姓을地方警官이얼마나橫暴하게다스리린가는알기에어렵지안허다 무어니해도 배는골흐고잘곳이問題이다

라듸오 九日 放送 푸로그람

午前十時 相場放送
午前十時四十五分 料理獻立日用品市勢
午後〇時五分 相場放送
午後〇時十五分 西道雜歌 數種 漢城券番 宋山玉
午後一時 漢詩講座 鄭寅普
午後一時五十分 天氣豫報
午後三時三十五分 相場放送
午後三時五十分 『쥬스』
午後六時三十分 童謠合唱 (가)十五夜月 (나)水鳥 (다)春이가나다會
講座 刀劍에對하야 島田才治
朝鮮音律 趙彝淳 金相淳
歌詞 數種 漢城券番 金蕉紅
趙東奭 池龍九
絃樂四重奏 數曲 第一바이올린 三浦寅人 第二바이올린 泉一郞 비오라 田川一夫 첼로 渡部久吉
義太夫 於牛長右エ門 番屋의段 語 樋口吉彌 絃 新古豊吉之助
『昇스』
二曲合奏 若妻獅子 尺八 佐藤共山 三味 菊井クルエ
時報 翌日順序發表

한=글 不死鳥(二)

금일주의나 타계주의나 모다 유한한생명으로 무한한욕망을 채울수가 도저히 없는것을 한탄하여 두쪽이모다이유한을 닞어버리자면어느환상(幻想)에 의지함밧에길이없다고생각하는것이나 금일주의는 찰나(刹那)의환락(歡樂)에몰두하여 환상을 얻고저하고 타계주의는 영구한행복을 가설하여 그것을 구하려하는것이다 그러나찰나의 환락은 사상(思想)이 짝하지아니한 감각에 지나지못하고 영구한행복은 감각을짝하지아니한 사상에 지나지아니한다 그리고 감각과 사상을 짝하지아니한 사상과는 감각과는 모다 현실(現實)을 형성(形成)함에 필요한 조건을 가지지못한 것이기때문에이것이 모다 비실재(非實在)인것은명백하다 암만 비참한 모순을 닞어버리기 위한것 이라고는 하지마는 비실재로 유일한 위자(慰藉)를 삼는사람들의 생활내용이 얼마나 공허(空虛)하고 무의미한 일일가 보냐

그러면 이때까지 인류의다수가 이리가지아니하면 커리가고 커리가지아니하면 이리가서 안심립명(安心立命)의 각오로한 금일주의와 타계주의밖에 다시 두가지보다도 일층 견실하고 일층 섬부한 주의는 없음것일가 나는 확실히 하나있다고 믿는다 그것은 현실에 생활하여 순간가운데 영구를 보고 부분가운데 전체를 보고 사실가운데 리상을보고커 하는 리상주의이다

리상주의는 어데까지든지 현실의 사실이외에 사실을 인정하지아니하고 또 현실의 생활이외에 생활을 인정하지 아니한다 그럼으로 이상주의의 주장에 따르면 사실 혹은 생활의 의의와가치와를 발견하는길은 다만 사내답게 그것들을 리회하여 참되게그것들을 감상(鑑賞)하는데만있는것이다 그리고 더말할것 없이 지금 존재한사실 혹은 생활은 반드시 그것들을 리회하고 감상하는 자긔에게만 존재하는것임으로 그것에 대하여 다대한 고려를 허비한다는것은 물론당연하기는하나 그것때문에전인(前人)이 한것처럼 현실의 의의와가치와를 한각(閑却)하고 겨우환상(幻想)에의지하야 생활하기를구하는 타계주의와 금일주의와는 모다 자긔본질을 오해한것에지나지못하는것이다 —(끝)—

키일흔帆船 【118】

李益相 作 李青田 畵

『이회사에서 녀자직공쓰지안호시겟습니까?』

하고 인경은물엇다

『왜그리십니까 녀자직공으로 들어오고십다는이가 잇습니까?』

그청년은물론 인경자신이 직공노릇하려온것을 알리치가 업섯다 그의외형과 언어가직업노릇할사람갓지는 안흔까닭이엇다

『내사람이 원하는것이아니라 케가 좀해볼가해서요……』

인경은 참아 아니떨어지는 입을 겨우버려 이러케말하엿섯다

온사무실안에잇는 눈이란눈은 일케히 인경의얼골로 긔어들엇다 어느사람을부든지 그들의눈이 반드시 자긔의눈을 마지하야주엇다 인경의고개는 자여히숙으러지고말엇다

『당신이 직공노릇을해보시겟다구요? 할수잇슬가요』

이러케 말하는청년의얼골에는 『당신가티 고흔녀자는 돈만흔남편을 어더가지고 살림이나하는게조화!』하는표정이 인경의눈에는 분명히뵈엇다

인경은 여긔는벌서 말하는 눈치가틀렷스니 여러말하지안코 돌아설가하엿다 그러나긔왕에 걸처본말이니 분명한대답이나 들어볼가하야

『하면 못할일이어대잇겟습니까 당하면하지요』

하고 인경은분명히 대답하엿다

『당하면하기야하겟지만 고생이됩니다 그리고 미안하지만 이공장에는 직공이빈자리가업습니다——』

하고 그남자는 미안이 떡이는얼골도 대답하엿섯다

——첫번태도가 벌서 이런대답이 나올것갓더니 과연그자리에서 나오지안햇다 생각하매 그자리에서 다시말용긔가 나오지안햇다 그 인경은 다시두말하지안코 그대로 그사무실을나왓다 뒤통수에다 불을 담어붓는것가티 뜨든뜨든하엿다 그가 문을닷치고 밧고도나오자 그사무실 안에서는 웃는소리가 왁자지걸하게 둘러엇섯다 나놓내어 보내노코는 사무실안의여러남자들은 나를 통당의재료로 삼은것이라 생각하매 분패하고분하엿섯다 그러나 그는 엇지할수업시 그대로 문밧그로 나왓섯다

처人번한집에서 실패를당한 인경은 직업구하는데에 적지안흔실망을 늣기엇섯다 어느 곳을가든지 다그러한말로써 거절을하리라는 예감(豫感)이 잉어낫섯다 그러나 발길을 직업구하는데서 다른곳으로 돌려노흘수도 업섯다 그는그다음의 큰굴뚝보이는곳을 차저갓다

그집도 처人번보든곳과 그구조가 대강비슷비슷하엿다 문안에 써들어서며 사무실인듯한곳을 차즈랴고 사면을 휘휘둘러보앗다 바른정문겨테잇는 류리창안에서 여러사람이 사무를보고 안젓섯다 인경은 그곳을향하고 들어가랴하엿다 이때에 정문에서 수건쓴녀자 한사람이 천천히 걸어들어왓다 그형용이 이런정미공장에서 매우오래동안 쏘는틴것가티뵈엇다 인경은문득 저런사람이면 공장일에는 모르는것이업겟지 하는생각이낫다 그리하야 인경은그녀자가 걸어가는 편을향하고 십여보쫄아가다가

『말슴좀 엿줍겟서요』

하고 물엇다

『그는 먼데서 울려오는긔계소리와 바람소리에 잘안들어서 못한것가티 그대로 아무런한 대답이업섯다 인경은 또다시 소리를놉혀

『말슴좀엿줍겟서요』

하고 불럿다

그는 걸음을 멈추고뒤를바라다보앗다 이것은확말이잇거든하라는것이엇다 인경은 그녀자의압흐로 갓가히 갓섯다

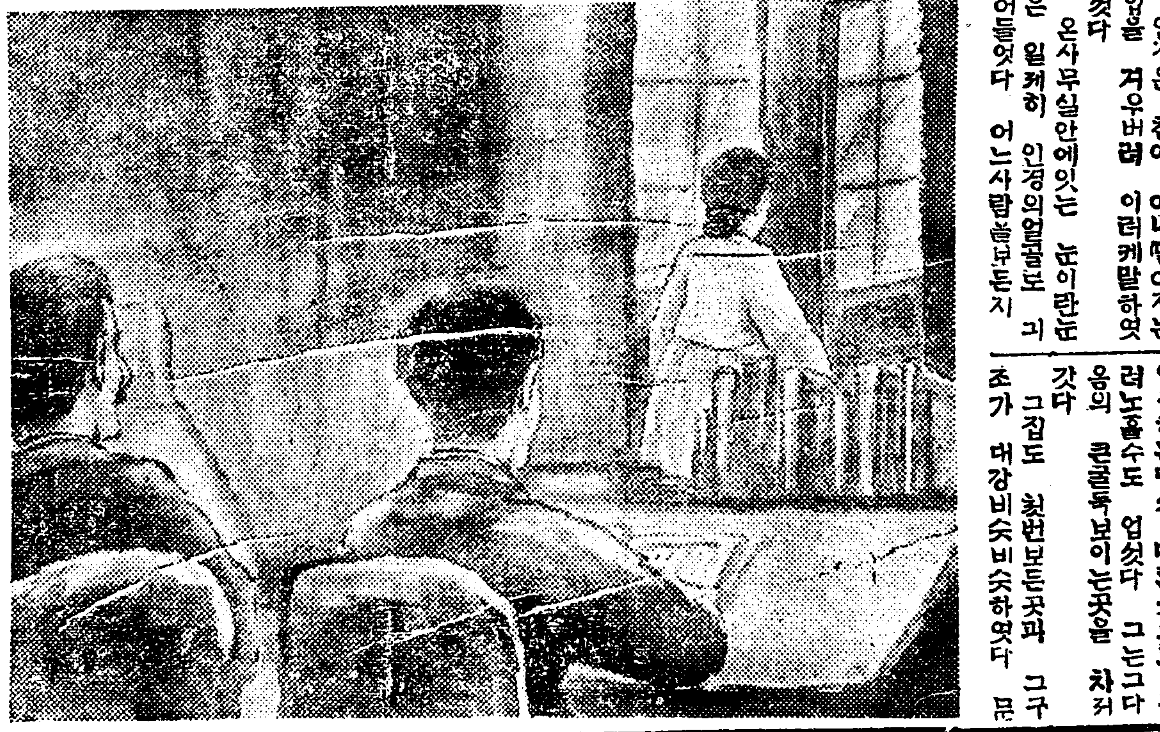

天氣豫報 曇一時晴
◇溫度 八日 正午 六一、三
◇比較 七日 最高 六〇、六
◇日出前五時三〇 晝間 十三時五八
◇日入後七時二八 夜間 十時〇二

미쓰와비누

ミツワ石鹼

002578

御化粧은素地

살과기름의分泌이 盛한五月임니다化粧이變하기쉬운때임으로爲先그얼골을

優秀 ◎ミツワ石鹼 미쓰와비누 으로씨스십시요特히作用이緩化케研究되여잇슴으로 洗粉等가튼것의 必要는업습니다如何한皮膚毛髮에도適好하야살결이부드러워서化粧이잘됨니다

通知
從來의『黃函入』德用 ◎미쓰와石鹼 以外에今般『赤函入』廿號 미쓰와煉石鹼 을發賣햇슴니다。價格은廿錢이오니共히愛用하시오

◎ミツワ石鹼은 不斷히品質向上으로日夜科學的研究에盡力하고잇는主要한技術家諸氏
藥學博士 小林藤□氏
工學士 河村正雄氏
工學士 三葉次郞氏
工學士 野中正夫氏

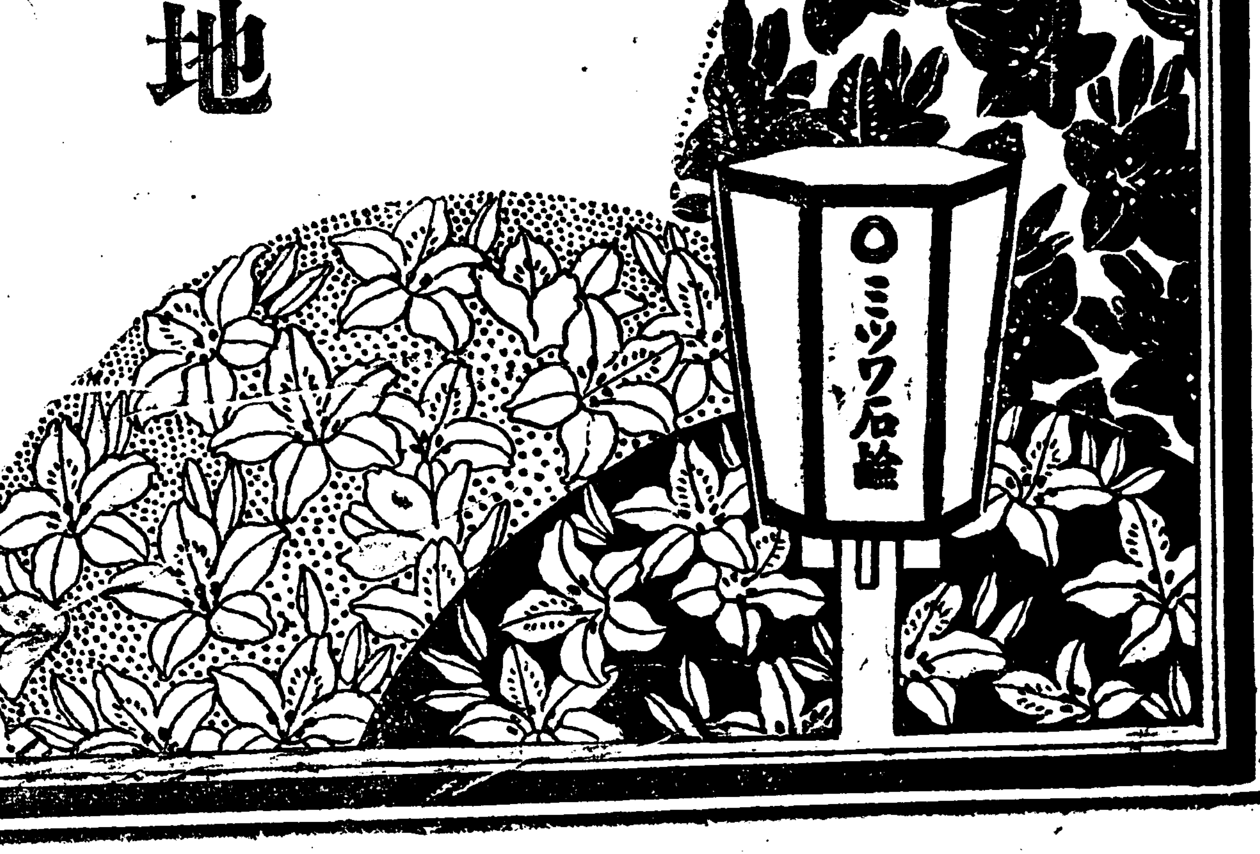

本舖 東京 ◎丸見屋商店

各種印材製造販賣
印章附屬品一式都賣商
京城府黃金町二丁目
中島印材製造所
電話本局 三四四三番
振替京城 一五二〇五番

春蠶種
蠶種部新設紀念으로三百枚爲限하고一枚에對하야一圓二十錢에特別提供합니다
詳細한것은照會하시면卽答
京城東大門內
鷄林興產株式會社蠶種部
振替京城一一七七八番

畓五千坪을 共同耕作하야 副業資金을融通

長淵訥山小作人組創立

長淵郡專澤地訥山里齋藤氏場合會金洛雲氏代理로鑑坡하는李恒燮有志文龍彦兩氏의發起로一般小作人의農事改良及副業을獎勵키爲하야去四日同農所에서小作人組合總會를李恒燮氏司會로開하고左의任員을選擧한後實行方針을討議한結果組合에서畓五千餘坪을共同으로小作하야副業資金으로하고農具其他는地主에게交涉키로한後盛況裡에閉會하얏는데郡當局에서도大大的으로後援을하리라는바組合의將來가매우有望하다더라(長淵)

組合長李恒燮▲副組長文龍彦▲幹事崔允松金龍根文龍彥

國境惠山鎭에 幼稚園新設

咸南甲山郡惠山鎭은鴨綠江上流의沿岸으로서交通上北鮮二等路의終點이고또中國의長白縣과相對한千餘戶되는山中都市로서敎育機關으로는다만公立普通學校一個所가잇슬뿐임으로數百名의兒童은敎養하기困難할뿐아니라天眞한어린이들을敎養할機關이업슴을遺憾으로생각하든該地有志諸氏의發起로幼稚園設置를運動하여오든바去月下旬에幼稚園創立總會를開하고諸般事項을完成하고保母外지請聘하야왓다는데不日間開園式을擧行하리라더라(三岐)

德川公普修學旅行

平南德川郡邑內公立普通學校五六學年生五十八名은지난四日平壤[illegible]會로擔任先生朴致俊神津兩氏의引率下에五日間豫定으로修學旅行을떠낫다고(德川)

大興電氣供給 區域擴張認可

會社는工事實測着手

大邱大興電氣會社로부터申請中에잇든慶山郡慈仁面河陽面及永川郡琴湖面永川面에對한電氣供給區域擴張件은四月十八日附로서認可되엿슴으로會社는곳工事實測에着手한다더라(大邱)

海東靑年 陸上競技大會

五月一日은萬國勞働者의祭日임으로이날을意味깁게紀念하고親睦하기爲하야鎭北甘浦에잇는海東靑年會에서는該會廣場에서全市民大運動會를盛大히開하고各方面代表選手들이多數히出場하야가장猛烈한競技가演出되엇는데特히該會에서直接經營하는海東勞働夜學生七八十名의健鮮한動作과機敏한競技에群衆은心醉되어敎育의價値를切實히늣기는同時에同會委員들의無限한努力을稱頌하게되엿다더라(浦項)

李敎化氏의 講道와講演

去月廿八日부터昨日外지天道敎江界宗理院에서中央宗理院宗理師李敎化氏의來江을機會로一般敎人에게敎理를講義로서講道會를開하고夜間에는特히江界各地會와天道敎靑年黨江界部主催로講演會를開하엿는데聽衆은每日無慮千餘名에達하야大盛況을呈하엿다더라(江界)

晴霞社民大會

塗炭에들엇다고 全社民이沸騰해

延吉道和龍縣晴霞社에서는去一日부터同社事務所에서第六回臨時總會를開하고社長李寅白氏司會로長時間討議하다가結局縣署의布告에依하야左의各項을決議하엿더라(石建)

◇決議事項

一、浮多의件‖添地는原地의十分의一式添할것

一、登記의件‖登記는日耕數多少를勿論하고執照一張에金一圓을徵收할것

一、稅契의件‖依前規則대로할것

一、保滿洞學生陸上競技大會의件‖全社로贊助金廿圓을寄付할것

一、協議會의決議件‖民國十五年度地租와公借徵收에殘餘額金을各屯代表或評議員과協議하야地主에게還付할것

◇還付額은熟地每日耕廿錢學田每日耕十五錢公債每日耕十錢인바全社를統計하면數百圓에達한다

一、其他事項‖削除

釜山二商遠走入賞者

長距離競技 記錄을突破한

釜山二商遠走

南朝鮮競技界에서언제든지雄을占하는釜山第二商業學校에서는斯道를一層獎勵키爲하야去七日全校生徒의마라손競走를擧行하엿는데第一班은三年生以上一百八十名코ー스는同校에서溫州町商銀前外지往復一萬八百八十米突第二班은一、二年生二百名코ー스는同校에서草梁驛外지往復八千五百米突에서一班은午前八時五十五分二班은同九時에一齊히出發하야釜山繁街道를것쳐勇猛雄壯한常駐天과가티走破하엿든바一班의一着은四年甲組李爾倫君라입四十三分十三秒八이요二班의一着은二年乙組白圭福君라입三十五分五十秒五로昨年의記錄三十六分五十五秒를突破하엿다는데三着外지入賞者如左하더라(釜山)

▲一班二着李爾奎(三乙)三着許璨(五)▲二班二着朴一龍(二甲)三着朴正守(一乙)그런中二班의記錄을남긴白圭福君은鎭海의南을넘픽大會에서優勝하엿스며前途를囑望하는選手

九日

第三回全朝鮮蹴球大會

午前十時부터〔第一日〕

平壤箕林里公設運動場에서

主催 關西體育會

後援 東亞、中外、朝鮮三支局

慈善音樂

崇中主催로 十四日夜開催

平壤崇實中學校學生基督敎靑年會에서는一般農民의智識을促進키爲하야今年二月頃부터府外平川里敎會堂內에八十餘名의農民을모아노코農民夜學을하여오든바同農民夜學部를一層充實케하기爲하야來十四日下午七時부터崇中校講堂內에서本報平壤支局後援으로慈善音樂大會를開催할터이라는바在壤一流音樂家二十餘名外多數히出演할터인바大盛況을呈할터이라더라(平壤)

牧島釜山間의 渡津橋流産!

先決工事는沿岸棧橋

釜山牧島間渡津橋架設問題에對하야는今年中不遠間起工될줄로牧島住民一同은期待하든바今般釜山府에서는牧島渡津橋速成은釜山牧島間交通便利를圖謀함에不過하며都市發展上要急한事는아니며그보다府의豫算增收上財政收入의良策으로는港內의發展을促成함이先決問題이라하야沿岸棧橋工事를먼저起工着手케하고渡津橋工事는追後로하기로하얏다하며近日牧島海峽의海底水深을測量함은後日工事를準備코저科學的으로海底의土質及水深을調査케함에不過하다는바此에對하야萬餘의牧島住民一同은牧島의發展을阻止하는府當局의冷情한處置에憤慨하야마지안는다더라(牧島)

巡査廿五名에 志願者二百名

咸南道警察部에서는今番道巡査試驗을咸興豐山兩郡에서보이는바去三四兩日間豐山警察署試驗에採用은廿五名假量인데志願者는二百數十名에達하엿더라(三岐)

釜電府營 機運漸熟

一般은矚望

釜山十一萬府民의熱望하는瓦斯電氣府營問題에關하야는아즉府當局의意見은具體的으로總督府의諒解를不得하엿슴으로宇垣代理總督을마지하기爲하야府尹이上京한後에는此이돈이며多年懸案이든이問題는早晩解決되리라고一般은矚望한다더라(釜山)

南鮮庭球大會 選手車賃割引

高敞靑年會主催本報高敞支局後援인南鮮庭球大會는來二十一日에開催될터인바主催側에서는一般參加團體의便益과盛況을期待하야東方自働車部에交涉하야德貨에서二割引을하여주기로決定하엿다는데參加團體의必이注意할것은如左하더라(高敞)

湖南線四街驛下車하야高敞出發自働車時間이午前九時午後三時半同七時半의一日三回通行貨는定價一圓에(二割引)八十錢式

利原記者團 福興寺學士臺

探勝會開催

咸南利原記者團에서는春光을몰드린福興寺를探勝하고저來十日을期하야出發한다는데團員一同은더욱親睦을圖謀하며서로意見交換을하고저하야福興寺의絶勝과學士臺의大平岩波浪과白鷗石其他名岩의探勝을하려고하며[illegible]心은福興寺에가서하리라더라(利原)

●光州白區長의稱頌 全南光州牛時面龍里區長白京彦氏는元來天性이仁淳하야一般公益事業이라하면恒常自己의家庭事를不顧하고반듯이貢獻을하여옴으로일즉부터地方人士의稱頌이有할뿐아니라官民間의表彰을受한것도한두번이아니라는바日前또當地普年會에서經營하는勞農學院이經濟的困難으로因하야閉校의悲運에陷하게되엇슴을一大遺憾으로생각하고同里에서自己의今年度區長報酬料로밧는給租四石을同學院에寄附하고幾個月間의經費에쓰더하고同學院의兒童及任員諸氏는勿論이오一般地方의人士들도氏의公益心을稱讚不已한다고(光州)

어린이指導協會 警察이禁止

江陵어린이界에指導할만한機關이업슴을무엇보다遺憾으로녁이는同時에五月一日어린이날을紀念키爲하야當地有志諸氏의發起로谷宗敎幽體를비롯하야一般社會의志士를網羅하야去月廿七日에創立總會를開催코저諸般準備가進行되든바當地警察에서는無理한干涉을하는等背後에엇던疑訝點이잇다는模糊한理由로當日總會를解散식혓나는데發起人側에서는다른手段으로써開催하게되엿다더라(江陵)

慶北水産會 大會가決議

道當局에建議키로

慶北水産會에서는去三日第五回通常總代會를開催하고本道東海岸에對한漁業振興에對하야協議한結果左와如히決議한後水産會長中谷竹三郎名義로慶北道知事에게建議하엿다더라(大邱)

一、水産試驗場에無線電信을裝置한八十馬力五十噸에指導船을製造하야沖合漁業의試驗指導를行하고또漁船遭難時에急速히救助에從事식힐事

二、沿岸小學校普通學校에水産科를通意科又는正科로서課程에너흘事

三、水産試驗場內에水産講習所를倂設할事

四、漁業組合에對한地先水面의捕介專用에漁業權을免許하여줄事

五、鮑、海鼠、螺의採用을目的한屆出漁業을許可制度로할事

六、水産製品을擔保하고엇던期間銀行으로부터金融의便을보와줄事

七、漁業權을日本과가티物件으로看做하도록諸法의改正할事

高敞에新設될 普校位置問題

碧沙新林兩面確定

高敞郡에本年度에新設되는公立普通學校位置는問題中이든바碧沙新林兩面의建築費三千圓을自擔하여猛烈히運動함으로郡當局에서右兩面으로決定하여位置는兩面中央인碧沙面法止里로指定하야學級은單級으로設置될터이라더라(高敞)

地方集會

●仁川商業同窓總會‖仁川及附近의日鮮人卒業生으로組織된仁川商業學校同窓會仁川支部에서는左記에依하야春期總會를開催한다는데一般會員은多數參席하기를바란다하며더욱通知를밧지못한會員도出席하기를希望한다고(仁川)

一、日時 五月八日(日曜日)

一、場所 仁川宮町東洋軒

一、會費 三圓

一、申請 商銀仁川支店池滿楠氏에게

一、參加 仁川、富川、江華一圓在住者

●江景彩雲信用組總會‖忠南江景市外堤內里에잇는彩雲信用組合은附近農民의資金融通과共同購買의經營을하는唯一한機關이라는데去四日同組合事務所에서設立年限十個年의最後總會로組合長宋秉直氏司會下에決算報告及事業狀況과淸算委員의選定等을行하고監査代表李根永氏의監事報告가잇슨後組合員의感想談과餘興으로閉會하엿다고(江景)

●牧島工友府署會定總‖釜山府牧島日本硬質陶器會社機械部職工三十餘名이組織한工友府署會에서는去五日午後七時부터臨時事務所內에서定期總會를開催하고任員改選及其他事項을決議하엿는데本會는五六年前부터會社內의職工一部가組織하야會員의醵出金으로貯蓄함을目的한바이며本會基本金이四百餘圓에達하엿다는바勞働階級의美擧라할수잇다고(牧島)

◇役員‖會長及財務劉三星▲書記金錢▲監査李吉鳳崔泰弘外三人

●釜山中央靑年會定總‖釜山府草梁町釜山中央靑年會에서는八日午後一時부터草梁町金宗文宅에서第三回定期總會를開催하리라는데一般會員은만히參席하기를바란다고(釜山)

人事消息

▲江東農會主催日本農業視察團一行十三名은農會技手引率下에八日朝入京漢城旅館에投宿中이라더라

審議終了된 朝鐵今期豫算

利益金二十九萬圓 建設費百五十萬圓

昨年末에認可를受할朝鮮鐵道本年上半期豫算及建設事業計劃은同社에內紛이有하야申請手續이遲延되엇든바最近에鐵道局의審議를了하야昨年十二月末日附로近日中認可指令을發케되엇는데其內容은左와如하더라

		一日一哩收入
運輸收入	一、四三[illegible]	[illegible]
營業費	一、一六八、七六四	二[illegible]
運輸益金	二五四、七三二	[illegible]
雜收入	六八、一四三	
總益金	二九二、八六五	
政府補助金	一[illegible]	

財界混亂을受하야一般的增收를豫期키不能하고前期에在한米作豐收의結果幾分開荷動을見하야收入은一日一哩에約二五、七五로前期에比하야二圓五分이增加하엿스며又前年同期에比하면一圓二分三厘의增收를豫想케되며又經費에在하야는前期及前前期에比하야幾分增加되어二一、一四圓에達하엿는바內容에在하야는新額의主된이保存費로서水害復舊線路其他建造物及車輛의改善等能力增進上須要한施設에保安者九萬圓의特別經費를計上하엿고且建設費의主要한者는咸北線古茂山新站間新設線工事忠北線淸安忠州間(三〇、七哩)及慶北線店村醴泉間(一四、八哩)線路新設工事並各線改良工事等이主要한者이요區間別로示하면

▲忠北線 鳥致院 淸州 淸州 淸安 豫算五萬六千餘圓 淸安 忠州 豫算十九萬餘圓

▲慶北線 金泉 醴江 醴江 醴泉 豫算十九萬三千餘圓

▲慶東線 大邱 鶴山 西岳 佛國寺 豫算十四萬餘圓

▲慶南線 馬山 郡北 郡北 晉州 豫算七千餘圓

▲黃海線 沙里院 信川 豫算八萬五千餘圓 上海 內土

▲咸南線 花山 新院 新院 下渡面 豫算三千二百餘圓 咸興 上通 五老 長豐 豐上 新興 豫算四萬五千圓

▲咸北線 古茂山 新站 豫算五十六萬八千餘圓

外 二十四萬一千餘圓

合計 百五十三萬四千餘圓

且此外實際에在하야는所謂朝鐵紛擾事件에忙殺됨으로因하야豫定과가티進捗치못하고前期의工事計劃도今期에滯延될模樣이더라

早稻田 中學講義

第一號出づ! 入學の好機

一册四百頁內外 一ケ年半完結 每月學費一圓三十錢

小學卒業生が中學校へ入學の代りに讀む講義

見本送呈 (スグ申込め)

年限を短かくし、學費を節減し、大改造を施した本講義はいよいよ第一號を發行しました。まだ入學なさらない人は此際スグ申込んで下さい小學校を卒業して中學校に入學出來ない人は、この信用あるワセダの講義で勉强するに限ります。中學校で教へる科目は一つ殘らず掲載してあり、其上に讀んでスグ役に立つ實業科目や科學講話や處世講話までも網羅してあります。

發行所・東京・牛込 早稻田大學出版部 電話牛込 三四三・五三・三四六

子라부石鹼

毛髮의美를增하는

子라부香油 (クラブ)

美味 滋養 葡萄酒

赤玉ポートワイン (적옥포ー도주)

祝杯!

는紅玉의色에빗나는葡萄酒
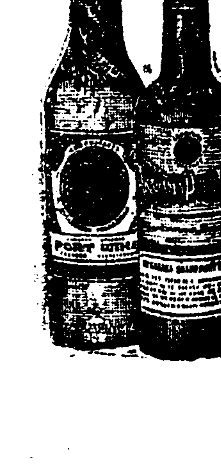
諸君의健康을祝함 하고철철넘게 부잣을서로대일그剎那葡萄의美酒 赤玉의味와色의가득한希望과友情과歡喜는저로各各胸中에넘친다: